

Explicolândia

Centros de Estudo

QUALIDADE

CONFIANÇA

AMBIÇÃO

SATISFAÇÃO

EXPLICOLÂNDIA NEWS

JANEIRO 2019 – JUNHO 2020

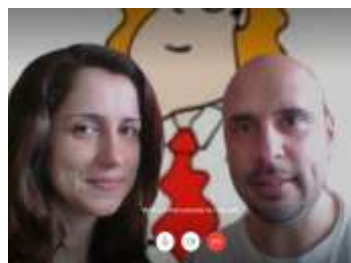

ÍNDICE

- 2. Editorial
- 4. Centros de Estudo
- 7. Home Study
- 8. V Fórum Explicolândia
- 10. Novidades
- 11. Destaques na Imprensa
- 12. Explicolândia Solidária
- 15. Iniciativas
- 16. Atividades
- 18. Eventos
- 29. Fóruns e Workshops
- 34. Protocolos Comerciais



Prêmios e Distinções



DESDE 2005 UMA REFERÊNCIA EM SERVIÇOS DE EDUCAÇÃO



EDITORIAL

Caro(a) Encarregado(a) de Educação / Aluno(a),

O ano de 2019 foi marcado pela comemoração do **décimo quinto** aniversário da fundação da EXPLICOLÂNDIA e a consolidação do nosso conceito educativo como uma marca de referência nacional.

A festa de comemoração foi um evento especial, que contou com a presença de vários franchisados, antigos e atuais alunos, pais, colaboradores, parceiros e amigos, tendo sido igualmente uma oportunidade para partilha de experiências, vivências do passado e do presente, mas também podermos projetar o futuro da EXPLICOLÂNDIA e dos novos desafios que se avizinham.



Prosseguindo a expansão nacional, o ano de 2019 e o primeiro trimestre de 2020, foram igualmente marcados mudança de gerência da EXPLICOLÂNDIA Amadora e pela abertura de mais dois novos centros de estudo, localizados na Póvoa de Santa Iria pertencente ao Concelho de Vila Franca de Xira e na cidade de Loulé, aumentando para 9 o número total de unidades da Marca.

Ao nível da sua estrutura administrativa, o ano de 2019 marcou o início do desenvolvimento da MY EXPLICOLÂNDIA. Esta é uma aplicação que foi desenvolvida de raiz ao longo de vários meses e que irá permitir modernizar todos os processos administrativos da Marca, aumentando a sua produtividade, e reforçando o conceito diferenciador, através do acesso dos pais e alunos, colaboradores e franchisados, a um conjunto de documentos e informações relevantes das atividades realizadas pelos alunos, como, visualizar os relatórios de cada Explicação, consultar os seus horários, aceder a Explicações On-Line, consultar pagamentos, entre outras funcionalidades.



Explicolândia

Centros de Estudo

Em 2020 a EXPLICOLÂNDIA estará disponível no Google Play Store através da **APP MY EXPLICOLÂNDIA**. Este enorme salto qualitativo, permitirá inovar e diferenciar os serviços que prestamos aos nossos clientes, trabalhando diariamente para o sucesso escolar dos nossos alunos.

Por último gostaria de agradecer a toda a comunidade da EXPLICOLÂNDIA formada por alunos, pais, professores, parceiros e franchisados dos nossos Centros de Estudo espalhados de norte a sul do país, todo o trabalho realizado ao longo desde 2004, com o objectivo da EXPLICOLÂNDIA continuar a ser a melhor **Marca Nacional em Serviços de Educação**



Contamos consigo! Junte-se a nós e faça parte do nosso sucesso.

José Carlos Nunes Ramos

Diretor de Franchising da EXPLICOLÂNDIA



CENTROS DE ESTUDO DA EXPLICOLÂNDIA

► EXPLICOLÂNDIA Amadora

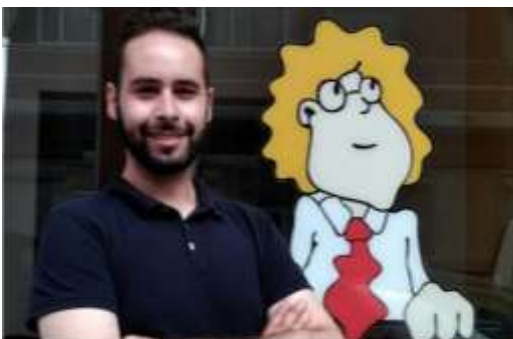

Direção: Ivan Carneirinho

Morada: Rua do Porto Santo Nº8 Loja D, Amadora

Email: amadora@explicolandia.com

Telefone: 214 930 907 - **Telemóvel:** 96 008 35 50

Facebook: facebook.com/explicolandia.amadora

Data de abertura: 2 de setembro de 2015

► EXPLICOLÂNDIA Évora



Direção: José Carlos Ramos

Morada: Rua António José Couvinha Lote 26, loja Direita, Évora

Email: evora@explicolandia.com

Telefone: 266 761 186 - **Telemóvel:** 96 682 86 64

Facebook: facebook.com/explicolandia.evora

Data de abertura: 15 de outubro de 2012

► EXPLICOLÂNDIA Leiria



Direção: Sandra David

Morada: Rua Cidade de Toukushima Lote 8, Leiria

Email: leiria@explicolandia.com

Telefone: 244 855 147 - **Telemóvel:** 92 558 25 86

Facebook: facebook.com/explicolandia.leiria

Data de abertura: 12 de setembro de 2014



► EXPLICOLÂNDIA Lisboa - Alvalade

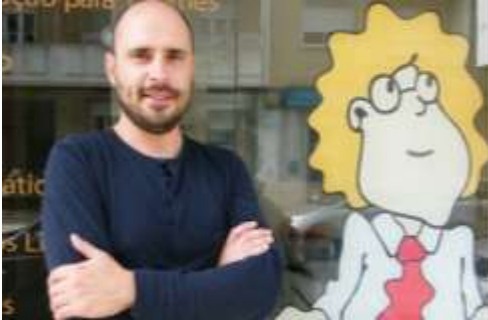

Direção: Bruno Vaz

Morada: Rua Reinaldo Ferreira, Nº 23, Lisboa

Email: lisboa.alvalade@explicolandia.com

Telefone: 211 394 192 - **Telemóvel:** 93 462 72 85

Facebook: facebook.com/explicolandia.lisboaalvalade

Data de abertura: 4 de setembro de 2014

► EXPLICOLÂNDIA Loulé



Direção: Elisabete Correia

Morada: Rua Afonso de Albuquerque, Edifício Gaveto,
Bloco I, Loja B, Loulé

Telefones: 928 155 500 - 289 03 87 53

Email: loule@explicolandia.com

Facebook: facebook.com/explicolandia.loule

Data de abertura: 12 de fevereiro de 2020

► EXPLICOLÂNDIA Póvoa de Santa Iria



Direção: Filipa Gouveia Esteves

Morada: Rua Ester de Bettencourt Duarte, Nº6 A, Casal
da Serra, Póvoa de Santa Iria

Telefones: 962 116 688 - 21 959 26 12

Email: povoasantairia@explicolandia.com

Facebook: facebook.com/explicolandia.povoasantairia

Data de abertura: 5 de setembro de 2019



EXPLICOLÂNDIA NEWS - Nº15

Explicolândia

Centros de Estudo

► EXPLICOLÂNDIA Sacavém



Direção: José Carlos Ramos

Morada: Rua José Duarte Morais Nº21 D, Sacavém

Email: sacavem@explicolandia.com

Telefone: 210 010 495 - **Telemóvel:** 96 792 44 12

Facebook: facebook.com/explicolandia.sacavem

Data de abertura: 1 de setembro de 2004

► EXPLICOLÂNDIA Torres Vedras



Direção: Dulce Simões

Morada: Rua dos Bombeiros Voluntários Nº23, Torres Vedras

Email: torresvedras@explicolandia.com

Telefone: 261 334 575 - **Telemóvel:** 93 131 57 08

Facebook: facebook.com/explicolandia.torresvedras

Data de abertura: 28 de agosto de 2014



EXPLICOLÂNDIA NEWS - Nº15

Explicolândia

Centros de Estudo

HOME STUDY EXPLICOLÂNDIA

► EXPLICOLÂNDIA Home Study Lisboa



Direção: José Carlos Ramos

Morada: Rua José Duarte Morais Nº21 D, Sacavém

Telefones: 967 924 412 - 21 001 04 95

Email: homestudy@explicolandia.com

Facebook: facebook.com/explicolandia

Data de abertura: 1 de setembro de 2011



VI FÓRUM EXPLICOLÂNDIA



No dia 12 de julho foi realizado em Leiria o **VI Fórum EXPLICOLÂNDIA**. Reunindo as(os) Diretoras(es) e Coordenadoras Pedagógicas de todos os Centros de Estudo da Marca EXPLICOLÂNDIA, foi efetuado um balanço do ano letivo 2018/2019 e definidas estratégias para o ano lectivo seguinte.

Este foi um ano letivo com muitos desafios que tivemos de ultrapassar! Foi necessária uma grande resiliência, capacidade de trabalho, qualidade e ambição de todos, para conseguirmos atingir os objectivos pretendidos.



EXPLICOLÂNDIA NEWS - Nº15

Explicolândia

Centros de Estudo

Mostramos que a coesão e o empenho de todos são premissas fundamentais para que ao longo dos anos a EXPLICOLÂNDIA seja uma referência Nacional em Serviços de Educação.

Muitos parabéns pelo trabalho realizado por todos.

Estiveram presentes neste VI Fórum EXPLICOLÂNDIA: Bruno Vaz (Lisboa-Alvalade), Dulce Simões (Torres Vedras), Diana Rodrigues (Torres Vedras), Filipa Esteves (Póvoa de Santa Iria), Ivan Carneirinho (Amadora), Joana Sousa (Amadora), José Carlos (Franchising, Sacavém, Home Study Lisboa e Évora) e Sandra David (Leiria).



NOVIDADES

► Desenvolvimento da APP MY EXPLICOLÂNDIA

A APP MY EXPLICOLÂNDIA oferece a possibilidade de pais, encarregados de educação e alunos, terem acesso a um conjunto de documentos e informações relevantes das atividades realizadas na



EXPLICOLÂNDIA, como visualizar os relatórios de cada Explicação, gerir os horários, ter acesso a Explicações On-Line, consultar os pagamentos, entre outras funcionalidades.

Disponível no **Google Play Store**, a APP MY EXPLICOLÂNDIA permitirá



inovar e diferenciar os serviços que prestamos aos nossos clientes, trabalhando diariamente para o sucesso escolar dos alunos com o objectivo de continuarmos a ser a melhor **Marca Nacional em Serviços de Educação**.



EXPLICOLÂNDIA EM DESTAQUE NA IMPRENSA

► **Jornal Público – 5 de Maio de 2020**



A Marca EXPLICOLÂNDIA esteve em destaque no Jornal Público do dia 5 de maio, através do testemunho do Diretor de Franchising, Eng^o José Carlos Ramos, sobre o tema *“A transição para o ensino à distância e o impacto do confinamento nos Centros de Estudo”*.



EXPLICOLÂNDIA SOLIDÁRIA

► Campanha solidária de Natal da EXPLICOLÂNDIA Sacavém



A EXPLICOLÂNDIA Sacavém em parceria com a Start.Social – Projeto Esperança – EG7, promoveu, no período de 4 a 18 de dezembro de 2019, uma iniciativa para a recolha de Bens Alimentares, destinados à realização de cabazes de Natal, para serem sorteados e entregues a famílias carenciadas residentes no Bairro da Quinta do Mocho, para que passem um Natal mais Feliz.

► EXPLICOLÂNDIA Sacavém na AÇÃO CUIDAR O MOCHO

Em parceria com a Start.Social – Projeto Esperança – EG7, a EXPLICOLÂNDIA Sacavém associou-se na promoção desta importante ação de limpeza que envolveu toda a comunidade local no dia 21 de setembro.

Esta iniciativa teve como objetivo a promoção de ações que cuidem do bairro da Quinta do Mocho, no âmbito da limpeza ou da reabilitação de espaços dentro da Urbanização Terraços da Ponte.





► EXPLICOLÂNDIA promoveu a Campanha de Recolha de Alimentos – Campanha POR + SORRISOS

A EXPLICOLÂNDIA Sacavém em parceria com a Start.Social – Projeto Esperança – EG7 e com a União das Freguesias de Sacavém e Prior Velho, desenvolveu entre os dias 4 e 17 de abril a Campanha POR + SORRISOS, uma campanha destinada à recolha de alimentos para entregar às vítimas da tragédia de Moçambique.



► EXPLICOLÂNDIA participou no Trail Kms Solidários 2019



A EXPLICOLÂNDIA Sacavém participou pelo 7º ano consecutivo no trail Km'Solidários no dia 25 de maio, com um percurso de 10 Km pela Várzea de Loures, sendo este cada vez mais um relevante evento solidário e desportivo no concelho de Loures.

Este evento organizado pelo nosso parceiro solidário Start.Social, teve o objetivo de captação de recursos financeiros para 6 Instituições Sociais (Start.Social, AMSAC, o Saltarico, Centro Cultural e Social de Stº. Antº dos Cavaleiros, Centro Cultural e Social de Stº. Antº dos Cavaleiros), juntamente com uma Associação de Apoio aos animais (Associação Chão dos Bichos).





► EXPLICOLÂNDIA Sacavém integra Consórcio do Projeto Esperança E7G



Proseguindo um excelente trabalho de cooperação iniciado em 2013, foi assinado em Março com o parceiro Start.Social no âmbito da EXPLICOLÂNDIA Solidária, a integração da EXPLICOLÂNDIA Sacavém, no Consórcio do Projeto Esperança E7G, permitindo o apoio na aprendizagem escolar de alunos carenciados economicamente, mas com vontade para continuar a aprender e a superar as suas dificuldades.

Em novembro foi realizada a inscrição de uma aluna no serviço de Apoio Escolar da EXPLICOLÂNDIA Sacavém. Contando com o empenho e dedicação da aluna, iremos trabalhar ao longo do ano letivo em conjunto, para conseguirmos atingir os objetivos pretendidos, esperando que a EXPLICOLÂNDIA seja uma mais-valia para o seu percurso escolar e pessoal.

Por fim gostaríamos de agradecer o convite efetuado pela Direção da Start.Social, nomeadamente à sua Diretora, Dra. Lurdes Gonçalves, para integrar este consócio.





INICIATIVAS

► EXPLICOLÂNDIA Sacavém comemora o Carnaval e o Halloween



► EXPLICOLÂNDIA Torres Vedras cria um presente de Natal especial





ATIVIDADES

► Novo serviço de Explicações OnLine



Motivada pela pandemia do COVID-19 que obrigou o país e o mundo a tomarem medidas difíceis e de isolamento social, a EXPLICOLÂNDIA desenvolveu uma estratégia de aprendizagem por videoconferência, suportada por uma estrutura pedagógica organizada, que permite manter os habituais níveis de qualidade e exigência.

Este novo serviço de **Explicações OnLine** foi estruturado através de uma comunicação organizada pelos recursos interativos da Escola Virtual, do suporte da MY EXPLICOLÂNDIA e pela videoconferência do Skype/Zoom.

EXPLICAÇÕES ON-LINE

A EXPLICOLÂNDIA SEMPRE PERTO DE SI!

- Explicações por videoconferência
- Ensino personalizado
- Qualidade e exigência do serviço
- Autonomia e método de estudo

O SEU PARCEIRO DE CONFIANÇA NO APOIO EDUCATIVO



Na EXPLICOLÂNDIA esta nova estrutura pedagógica e de comunicação foi preparada com elevado detalhe e organização, de modo a conseguirmos que o nosso serviço de Apoio Pedagógico continue a ser uma mais-valia no estudo e aprendizagem dos nossos alunos.



► Academia de Verão da EXPLICOLÂNDIA



A Academia de Verão da EXPLICOLÂNDIA realiza durante o período de férias escolares de Verão, um conjunto de actividades diversificadas em várias áreas do conhecimento, destinadas a oferecer e proporcionar às crianças e jovens um ambiente estimulante e promotor do seu desenvolvimento.

► Preparação de exames na EXPLICOLÂNDIA



No serviço de Preparação de Exames da EXPLICOLÂNDIA destinado aos alunos que não se encontram a frequentar a escola e que se propõem a realizar Exames Nacionais do Ensino Secundário, são sempre realizados testes de avaliação em cada período escolar.

Consideramos que esta é uma importante ferramenta de trabalho destinada a avaliarmos as aprendizagens dos nossos alunos e auferirmos o respectivo nível de preparação para os Exames Nacionais, cumprindo sempre uma rigorosa planificação dos conteúdos que são leccionados na disciplina em que o aluno está a ser apoiado.



EVENTOS

► Comemoração do 15º aniversário na EXPLICOLÂNDIA Sacavém



No dia 18 de dezembro de 2019, a Marca EXPLICOLÂNDIA realizou na sua Sede em Sacavém, o evento comemorativo do seu **15º aniversário**, que contou com a presença de franchisados, antigos e atuais alunos, pais, colaboradores, parceiros e amigos. Esta cerimónia foi uma oportunidade para partilha de experiências e vivências do passado e do presente, mas também projetar o futuro da EXPLICOLÂNDIA e os novos desafios que se avizinham.

É um motivo de orgulho ver o seu crescimento e consolidação no país e agradecer a todos os que ao longo destes 15 anos, contribuíram para que a EXPLICOLÂNDIA seja atualmente uma referência nacional em Serviços de Educação.



► Inauguração da EXPLICOLÂNDIA Póvoa de Santa Iria



No dia 5 de setembro foi inaugurada a nova unidade da EXPLICOLÂNDIA na Póvoa de Santa Iria.

Gostaríamos de agradecer à Diretora da nova unidade, Dra. Filipa Gouveia Esteves, a confiança demonstrada no Conceito Educacional da EXPLICOLÂNDIA e desejar-lhes os maiores Sucessos.

Iremos trabalhar com o objetivo de fazer da EXPLICOLÂNDIA uma referência nos serviços de educação na Póvoa de Santa Iria e no Concelho de Vila Franca de Xira.



Esta inauguração contou com a presença de vários familiares, amigos e parceiros, entre os quais, o prof. Jorge Rio Cardoso e o prof. Vítor Palma (Diretor da Academia de Rock).

Destacamos ainda o facto da Diretora da EXPLICOLÂNDIA Torres Vedras, Dulce Simões, ser a Madrinha desta nova unidade.



► Inauguração da EXPLICOLÂNDIA Loulé



No dia 7 de Fevereiro de 2020 foi inaugurada a nova unidade da EXPLICOLÂNDIA na cidade de Loulé. Gostaríamos de agradecer à Diretora da nova unidade, Dra. Elisabete Correia, a confiança demonstrada no Conceito Educacional da EXPLICOLÂNDIA e desejar-lhes os maiores Sucessos.



Iremos trabalhar com o objetivo de fazer EXPLICOLÂNDIA uma referência em Serviços de Educação em Loulé e no Algarve.

Esta inauguração contou com a presença de vários familiares e amigos que se juntaram na inauguração desta nova unidade da EXPLICOLÂNDIA.



► Mudança de gerência na EXPLICOLÂNDIA Amadora



A partir do ano letivo 2019/2020 e devido a um novo enquadramento profissional, o gerente da unidade da Amadora, Prof. Bruno Coelho, deixou de exercer as funções de Diretor da EXPLICOLÂNDIA Amadora, tendo sido substituído pelo Prof. Ivan Carneirinho, colaborador do Centro de Estudos desde outubro de 2018.

► Ação de Formação para Franchisados

O ano lectivo de 2019/2020 irá ser marcado por uma alteração na forma de trabalhar e de comunicar com toda a comunidade educativa, através do desenvolvimento da APP MY EXPLICOLÂNDIA. Por esse motivo foi realizado no dia 9 de julho, uma ação de formação com todos os franchisados da Marca, nas instalações do Centro de Estudos da EXPLICOLÂNDIA Lisboa – Alvalade.

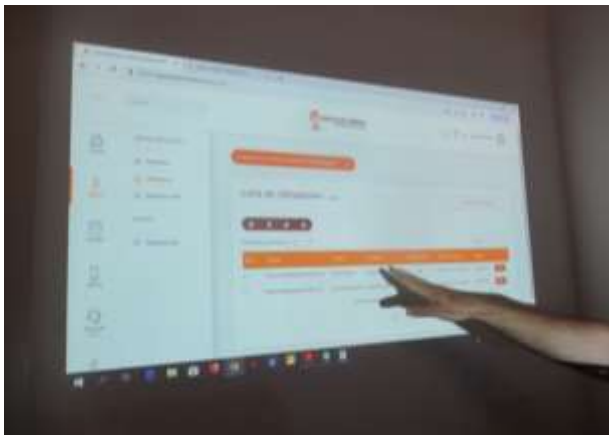



► EXPLICOLÂNDIA Talks – EXPLICOLÂNDIA Évora



No dia 13 de dezembro, foi realizado na EXPLICOLÂNDIA Évora o evento EXPLICOLÂNDIA Talks com o tema *“Rendimento escolar e desportivo: Como compatibilizar?”*, em que vários alunos tiveram a oportunidade de conversar com o prof. Filipe Cascão (Licenciado em Educação Física e Desporto e jogador do Lusitano Ginásio Clube, Futebol SAD), sobre a

importância da escola e a sua compatibilização com o desporto e atividade física, tendo sido abordadas as seguintes temáticas, como a introdução ao yoga, com base em exercícios respiratório, realização de exercícios facilitadores da libertação de stress e ansiedade e uma conversa informal sobre a conciliação entre desporto e educação.





► EXPLICOLÂNDIA presente na sessão de lançamento do Festival do Rock 2019



A EXPLICOLÂNDIA esteve presente no lançamento da 5ª Edição do FESTIVAL DO ROCK 2019 que será realizado na Escola Infante Dom Henrique no Parque das Nações no próximo dia 22 de Junho e dedicada à causa solidária da Associação Salvador.

Agradecemos o convite efetuado pela Academia de Rock e em particular pelo prof. Vitor Palma, para que a EXPLICOLÂNDIA esteja representada na 5ª Edição do Festival do Rock 2019 como parceira e contribuirmos para cada vez mais para que este festival seja uma referência nos festivais de rock.



► Participação da EXPLICOLÂNDIA no Festival do Rock



A EXPLICOLÂNDIA esteve representada pelo seu Diretor de Franchising, Eng^o José Carlos Ramos, na 5ª Edição do Festival do Rock 2019 realizado no dia 22 de junho, na Escola Infante Dom Henrique localizada no Parque das Nações e que foi dedicada à causa solidária da Associação Salvador.

Com atuações dos mais de 120 alunos da Academia de Rock durante o dia e que mostrou todo o trabalho e dedicação ao longo deste ano letivo. Demonstrando como a

música pode estar do lado de causas sociais como a que é desenvolvida pela Associação Salvador, tendo em vista a promoção da integração das pessoas com deficiência motora na sociedade.

Por último gostaríamos ainda de destacar a qualidade do trabalho desenvolvido pelo prof. Vítor Palma, e a sua capacidade empreendedora em desenvolver este conceito inovador de ensino de guitarra e teclado centrado no repertório rock. Com um crescimento assinalável de ano para ano, o Festival do Rock é cada vez mais é uma referência nos festivais de música para crianças e jovens na cidade de Lisboa.



► Participação em provas de atletismo



A EXPLICOLÂNDIA Sacavém participou, em janeiro na XXXII na Milha Urbana de Sacavém e em junho na I Légua do Prior Velho com a EXPLICOLÂNDIA Runners.

Gostaríamos de endereçar os parabéns à organização destes importantes eventos nas freguesias de Sacavém e Prior Velho, em particular ao Senhor Francisco Gravito.

► Programação informática em Scratch Júnior

Foi realizada em Junho na EXPLICOLÂNDIA Évora a atividade de programação informática denominada Scratch Júnior, em que os alunos podem aprender a programar e a transformar a interação das crianças com a tecnologia.



A aplicação Scratch Júnior é baseada num novo contexto de programação visual e multimédia, destinado à criação e promoção de sequências animadas, criando as suas próprias histórias e jogos interativos, tendo em vista a aprendizagem de programação de uma forma simples e eficiente.



► EXPLICOLÂNDIA no lançamento do novo livro do prof. Jorge Rio Cardoso



A EXPLICOLÂNDIA representada pelo seu Diretor de Franchising, Engº José Carlos Ramos, esteve presente no dia 18 de novembro, no lançamento do novo livro do profº Jorge Rio Cardoso, *“Guia para seres o melhor Aluno”*, que consideraremos ser uma importante ferramenta na

estratégia do estudo para os nossos alunos, mas também para pais e professores.

Para a Marca EXPLICOLÂNDIA é um motivo de orgulho ter o prof. Jorge Rio Cardoso como parceiro à vários anos, trabalhando juntos numa causa comum, tendo em vista a aquisição de uma correta estratégia de estudo para o sucesso escolar dos nossos alunos.



► Festa de Natal da EXPLICOLÂNDIA Torres Vedras



Foi com muita animação que foi realizada uma festa de natal, que contou com a presença de toda a comunidade educativa da EXPLICOLÂNDIA Torres Vedras e que reforçaram as respetivas suas ligações, sendo esta mais uma excelente iniciativa da Diretora Dulce Simões.



A qualidade e exigência do trabalho realizado ao longo de 5 anos, com os alunos e respectivos encarregados de educação, fizeram da EXPLICOLÂNDIA actualmente uma referência em Serviços de Educação na cidade de Torres Vedras. **Muitos parabéns!**



► EXPLICOLÂNDIA presente na Gala de Natal do Projeto Esperança

No dia 20 de dezembro e a convite do parceiro solidário Start.Social, a EXPLICOLÂNDIA Sacavém esteve representada na Gala de Natal do Projeto Esperança, pelo seu Diretor da unidade, Eng^o José Carlos Ramos, para fazer a entrega a famílias carenciadas, dos bens alimentares distribuídos em 3 cabazes de Natal e recolhidos no nosso Centro de Estudos, com o objectivo das famílias sorteadas poderem passar um Natal mais Feliz.



A EXPLICOLÂNDIA Sacavém agradece a todos os que contribuíram para esta causa e endereça os parabéns à equipa da Start.Social/Projeto Esperança, pela bonita festa de Natal e pelo trabalho realizado com as crianças e jovens no Bairro da Quinta do Mocho.





FÓRUNS E WORKSHOPS

► EXPLICOLÂNDIA Torres Vedras organiza VII Fórum de Educação

No dia 11 de Maio foi realizado no Torres Vedras Lab Center o VII Fórum de Educação, com o tema “O desafio dos pais na educação dos seus filhos” e que teve como convidado especial o Doutor Jorge Rio Cardoso, autor dos livros “Pais à Beira de um Ataque de Nervos”, “Este ano vais ser o melhor aluno, Bora Lá!” e “Do Secundário à Universidade com Sucesso – ‘Bora lá?’”, acompanhado

por um conjunto de ilustres oradores.



Neste VII Fórum de Educação foram realizadas quatro conferências e que contaram com a presença dos seguintes oradores:



Conferência “As exigências escolares e a gestão das expetativas”:

- Doutor Jorge Rio Cardoso (Professor Universitário, Doutorado em Ciências Sociais e autor dos livros “Pais à Beira de um Ataque de Nervos”, “Este ano vais ser o melhor aluno! ‘Bora Lá?’ e “Do Secundário à Universidade com Sucesso – ‘Bora lá?’”).
- Dra. Diana Rodrigues (Professora do Ensino Secundário).
- Dra. Marcela Antunes (Terapeuta da Fala).



Moderador:

- Engº José Carlos Ramos (Diretor de Franchising da EXPLICOLÂNDIA).

Conferência “Regras para uma Educação saudável”:

- Dra. Teresa Paula Marques (Psicóloga e autora dos livros “Educar com Amor e Firmeza”, “Como lidar hoje com os filhos” e “Clínica da Infância”).
- Dra. Dulce Forte (Diretora da Associação Economia Solidária e Sustentável e autora do livro “Como gerir o meu dinheiro”).
- Doutor Rui Moura (Psicólogo e Coordenador da Escola Pais Parceiros do Torreense).

Moderadora:

- Dir. Dulce Simões (Diretora da EXPLICOLÂNDIA Torres Vedras).





Conferência “Novas formas de aprender e comunicar em segurança”:

- Doutor Jorge Rio Cardoso (Professor Universitário, Doutorado em Ciências Sociais e autor dos livros “Pais à Beira de um Ataque de Nervos”, “Este ano vais ser o melhor aluno! ‘Bora Lá?” e “Do Secundário à Universidade com Sucesso – ‘Bora lá?”).



- Dra. Janete Cunha (Professora do 1º Ciclo, Doutorada em Psicologia da Educação).
- José Alcino (Inspetor da Polícia Judiciária).

Moderador:

- Engº José Carlos Ramos (Diretor de Franchising da EXPLICOLÂNDIA).



Esta 7ª edição do Fórum de Educação foi organizada pelo Diretor de Franchising da EXPLICOLÂNDIA, Eng. José Carlos Ramos e pela Diretora da EXPLICOLÂNDIA Torres Vedras, Dulce Simões, contou ao longo da tarde de sábado com uma elevada adesão de pais e professores e educadores, que praticamente encheram o Torres Vedras

Lab Center, tendo ao longo da tarde sido apresentados e discutidos importantes temas relacionados com os desafios dos pais na educação dos filhos.



Explicolândia

Centros de Estudo



Este Fórum contou ainda com uma atuação musical na trompa da aluna Cátia Batista e de um excelente espetáculo de marionetas de sombras do Grupo “A bolha”, num texto adaptado pela explicadora Tânia Fernandes da obra em estudo este ano letivo, “O gato Malhado e a Andorinha Sinhá” e vozes de alunos da EXPLICOLÂNDIA Torres Vedras, Raquel, Sara, Afonso e João.

Esta foi uma iniciativa que permitiu efetuar uma importante recolha de bens não perecíveis e produtos de higiene, destinados ao trabalho social desenvolvido pelo nosso parceiro do Centro de Intervenção Comunitária, a resposta social do Centro Social Paroquial de Torres Vedras, apoiando desta forma

famílias carenciadas da União de Freguesias de Torres Vedras, representada pela Educadora Ângela Maçarico.

Esta edição do Fórum de Educação contou ainda com a presença da Vereadora da Educação da Câmara Municipal de Torres Vedras, Dra. Laura Rodrigues, a qual nos honrou com a sua presença.

Gostaríamos igualmente de agradecer ao Paulo e à Susana pelo trabalho na logística deste Fórum de Educação, bem como aos seguintes parceiros:

- LabCenter Torres Vedras
- Sport Clube União Torreense
- Companhia de Teatro com Marionetas “A Bolha”;
- AESS – Associação Economia Solidária e Sustentável;
- Cláudia Santos phtography.



EXPLICOLÂNDIA NEWS - Nº15

Explicolândia

Centros de Estudo

Agradecemos ainda o interesse e empenho da Diretora da EXPLICOLÂNDIA Torres Vedras, Dulce Simões na organização deste evento, o importante contributo e disponibilidade do Doutor Jorge Rio Cardoso e da Doutora Teresa Paula Marques, bem como de todos os oradores presentes nas várias conferências e de todo o público presente, que permitiram fazer com que esta 7ª Edição do Fórum de Educação realizada pela primeira vez em Torres Vedras, fosse um grande sucesso e uma das melhores conferências nacionais na área da Educação em Portugal.



PROTOCOLOS COMERCIAIS

Tendo em vista a aquisição de produtos e serviços, em condições mais vantajosas para clientes, colaboradores e familiares diretos das empresas e associações protocoladas, a EXPLICOLÂNDIA disponibiliza a todos os seus clientes um conjunto de importantes protocolos comerciais com as seguintes entidades:



► **Protocolo Empresa**

- **Portugal Telecom / Altice:** Todas as unidades da EXPLICOLÂNDIA
- **Casa de Pessoal da EPAL:** Todas as unidades da EXPLICOLÂNDIA.
- **CTT:** Todas as unidades da EXPLICOLÂNDIA.
- **Grounforce Portugal:** Todas as unidades da EXPLICOLÂNDIA.
- **Jerónimo Martins:** Todas as unidades da EXPLICOLÂNDIA.

► **Administração Pública**

- **Serviços Sociais da Administração Pública:** Todas as unidades da EXPLICOLÂNDIA.

► **Projetos Educativos**

- **Audiolândia:** Home Study Lisboa



▶ Psicologia e Orientação

- **Centro de Psicologia e Desenvolvimento:** Póvoa de Santa Iria
- **Terapia ao Quadrado – Apoio Terapêutico e Psicologia:** Sacavém e Home Study Lisboa

▶ Transporte de Crianças e Jovens

- **Rodinhas:** Sacavém e Lisboa - Alvalade

▶ Associações

- **Corvos do Lis:** Leiria
- **Associação de Comerciantes de Sacavém:** Sacavém e Home Study Lisboa
- **Associação Pensamentos ao Vento:** Sacavém e Home Study Lisboa

▶ Academias de Música

- **Academia de Rock:** Sacavém, Home Study Lisboa e Póvoa de Santa Iria
- **Academia de Música Desafios:** Amadora

▶ Serviços Ópticos

- **Pax Optica:** Torres Vedras
- **Optivisão:** Torres Vedras

▶ Papelarias e Livrarias

- **Águia d'Ouro:** Sacavém e Home Study Lisboa
- **Note:** Torres Vedras
- **Livraria Boa Leitura:** Leiria



▶ Clubes Desportivos

- Aminata – Clube de Natação: Évora
- Gesloures: Sacavém e Home Study Lisboa

▶ Sindicatos

- Sindicato dos Trabalhadores dos Impostos: Todas as unidades da EXPLICOLÂNDIA.

▶ Centros do Yoga

- Ashrama de Évora – Centro do Yoga Associação: Évora

▶ Saúde e Bem – Estar

- EGIFÍSIO, Saúde e Bem-Estar: Alvalade- Lisboa

JUNTE-SE A NÓS E FAÇA PARTE DO NOSSO SUCESSO!